

KOR Tideelbe - Karte 4.6.3: Chemischer Zustand der Grundwasserkörper hinsichtlich der Schadstoffe nach Anhang II der EG-Grundwasserrichtlinie und anderer Schadstoffe

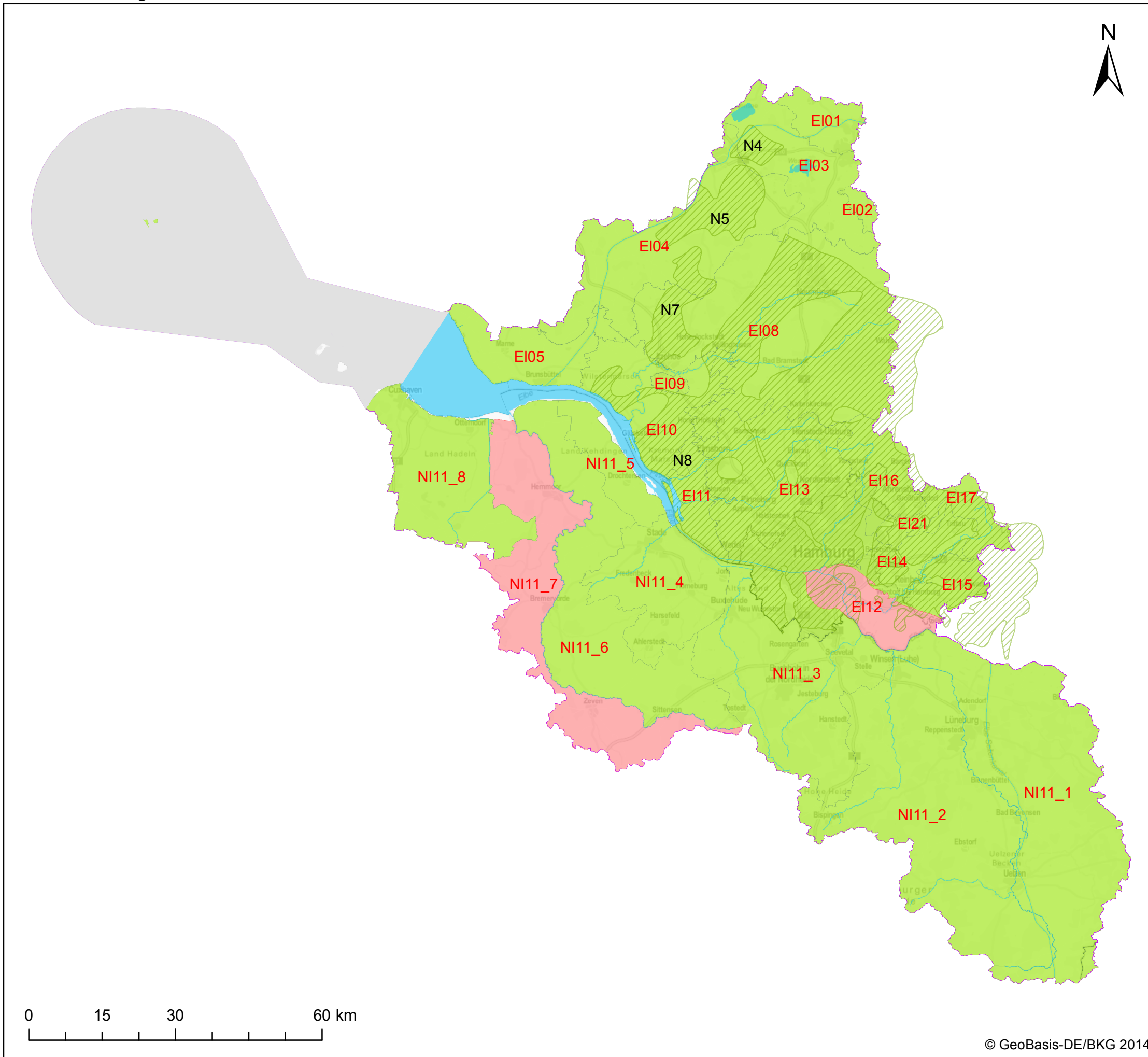

Koordinierungsraum
 [Pink outline] Koordinierungsraum
 [Grey outline] Bundesländer

Zustand hinsichtlich Schadstoffe nach Anhang II und anderer Schadstoffe

Grundwasserkörper (-gruppen) in Hauptgrundwasserleitern

[Green box] gut
 [Pink box] schlecht
 [Grey box] nicht bewertet

Tiefe Grundwasserkörper

[Green hatched box] gut
 [Pink hatched box] schlecht
 [Grey hatched box] nicht bewertet

FGG ELBE
 Datenquelle: WasserBLICK/BfG; 10.08.2015