

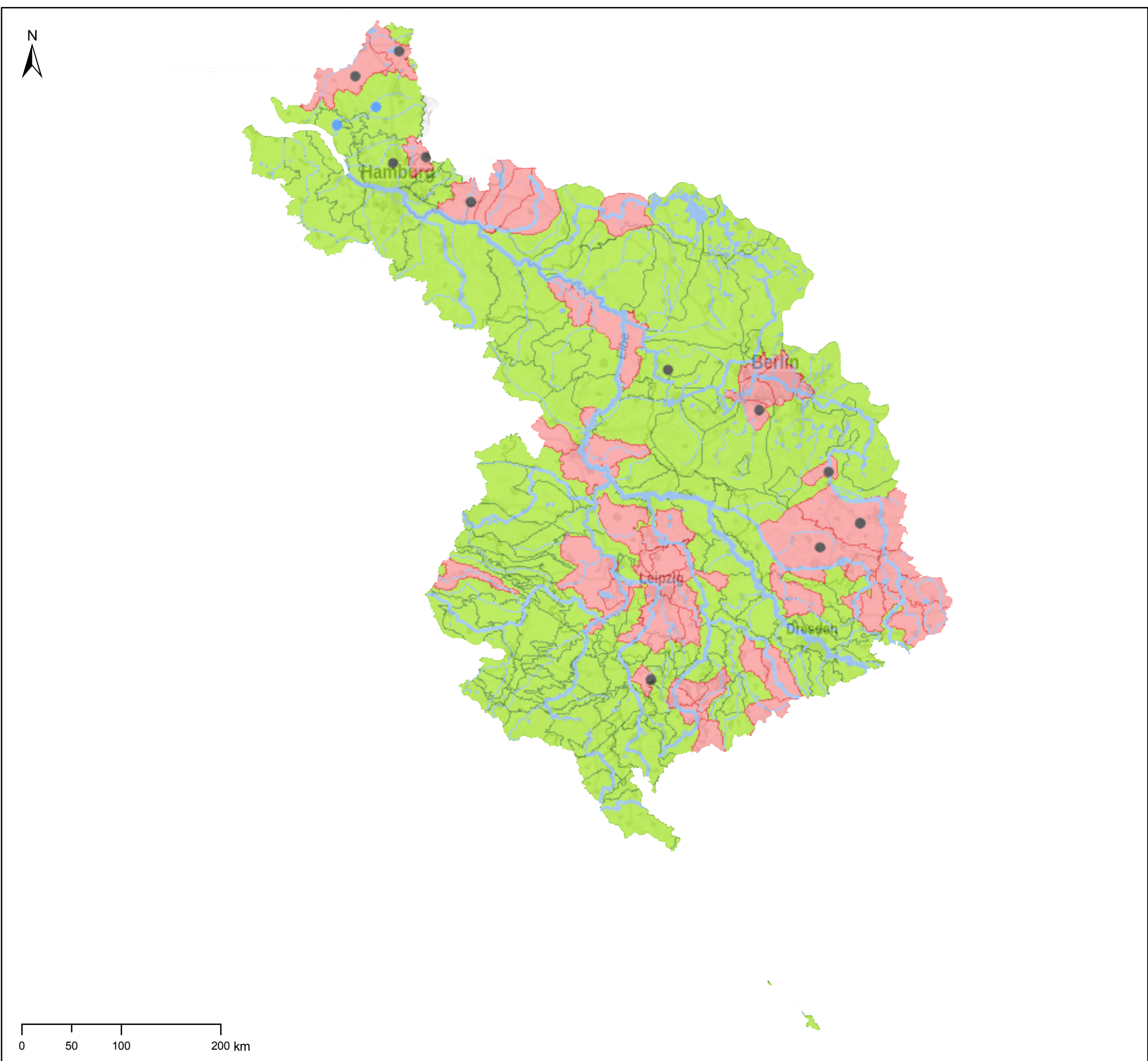

# FGG Elbe - Karte 4.7.3: Chemischer Zustand der Grundwasserkörper hinsichtlich Schadstoffen nach Anhang II der Tochterrichtlinie Grundwasser und anderen Schadstoffen (inkl. nicht relevanter Metaboliten)



- Grundwasserkörper (-gruppen) in Hauptgrundwasserleitern**
- gut
  - schlecht
  - nicht bewertet
- Schadstofftrend in Hauptgrundwasserleitern**
- Trendumkehr
  - signifikant zunehmend

 **Bewirtschaftungsplan der FGG Elbe zur Umsetzung der Wasserrahmenrichtlinie**

Quelle: WasserBLiCK/Bundesanstalt für Gewässerkunde 15.11.2021  
Fachdaten: Zuständige Behörden FGG Elbe  
Background Data: © GeoBasis-DE / BKG 2021