# Bewertung des Hochwasserrisikos

FGG ELBE

## Die Flussgebietsgemeinschaft (FGG) Elbe

Ziel der Hochwasserrisikomanagement-Richtlinie (HWRM-RL) ist es, einen Rahmen für die Bewertung und das Management von Hochwasserrisiken zur Verringerung der hochwasserbedingten nachteiligen Folgen auf die menschliche Gesundheit, die Umwelt, das Kulturerbe und die wirtschaftlichen Tätigkeiten in der Gemeinschaft zu schaffen.

Die vorläufige Bewertung des Hochwasserrisikos nach Art. 4 HWRM-RL und die Ausweisung von Risikogebieten nach Art. 5 HWRM-RL, als Ergebnis der vorläufigen Bewertung des Hochwasserrisikos, sind nach der Benennung der zuständigen Behörden und der Festlegung der Gebietskulisse für die Umsetzung der HWRM-RL (gemäß Art. 3 HWRM-RL) die ersten Schritte auf dem Weg zur Erstellung des Hochwasserrisikomanagementplans bis 2015.

## Zeitplan für die Umsetzung der HWRM-RL

**2007** Inkrafttreten der Europäischen HWRM-RL

**2009** Umsetzung in nationales Recht

**2010** Bericht über die Änderung der zuständigen Behörden/Änderung der Bewirtschaftungseinheiten (Mai 2010) (Bericht)

**2010** Entscheidung über die Inanspruchnahme von Übergangsmaßnahmen (Dezember 2010)

**2011** **Veröffentlichung der vorläufigen Bewertung der Hochwasserrisiken**

**2013** Veröffentlichung der Hochwassergefahren- und -risikokarten

**2015** Veröffentlichung des Hochwasserrisikomanagementplans

**2018** Fortschreibung und erneute Bewertung des Hochwasserrisikos*

**2019** Fortschreibung der Hochwassergefahren- und -risikokarten*

**2021** Fortschreibung des Hochwasserrisikomanagementplans*

* Überprüfung und Aktualisierung alle 6 Jahre

## Artikel 4 HWRM-RL

Auf Grundlage von umfangreich vorliegenden Materialien zu vergangenen Hochwasserereignissen wurden mögliche zukünftig signifikante Auswirkungen auf die menschliche Gesundheit, die Umwelt, das Kulturerbe oder wirtschaftliche Tätigkeiten abgeleitet. Insbesondere die Hochwasserereignisse aus der jüngsten Vergangenheit (2002, 2006 und 2011) liefern gut verwertbare Daten über die Ausdehnung der Überschwemmungsfläche und Informationen über mögliche Betroffenheit von Schutzgütern.

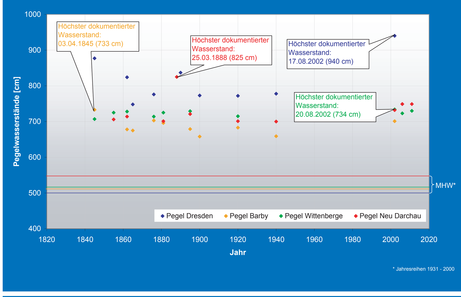


Die Abbildung zeigt die höchsten ausschlaggebenden Hochwasserereignisse im deutschen Elbe-Einzugsgebiet.

## Artikel 5 HWRM-RL

Aufbauend auf der Auswertung des vorhandenen Datenmaterials wurden für das gesamte Elbe-Einzugsgebiet Gewässerabschnitte (linienhafte Darstellung) ausgewiesen, von denen ein potenziell signifikantes Hochwasserrisiko ausgeht. Hierbei handelt es sich um sogenannte Hochwasserrisikogebiete (vgl. Karte).

Für die ausgewiesenen Risikogebiete werden in einem nächsten Schritt Hochwassergefahren- und -risikokarten aufgestellt. Diese enthalten dann eine flächenhafte Darstellung von Gebieten, die auf Grundlage der linienhaften Risikogebiete ermittelt wurden.

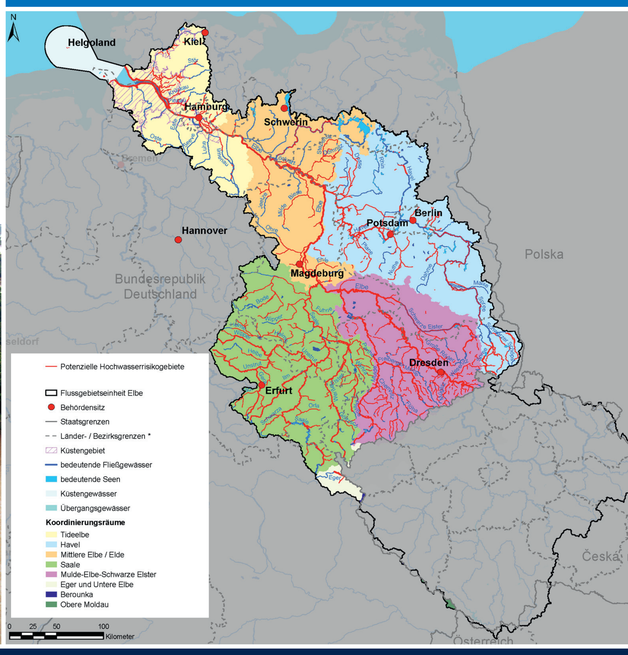

www.fgg-elbe.de