Flussgebietsgemeinschaft Elbe
Karte zu Orten vergangener und zukünftiger signifikanter Hochwasserereignisse (nach Art. 4 (2) b) HWRM-RL)

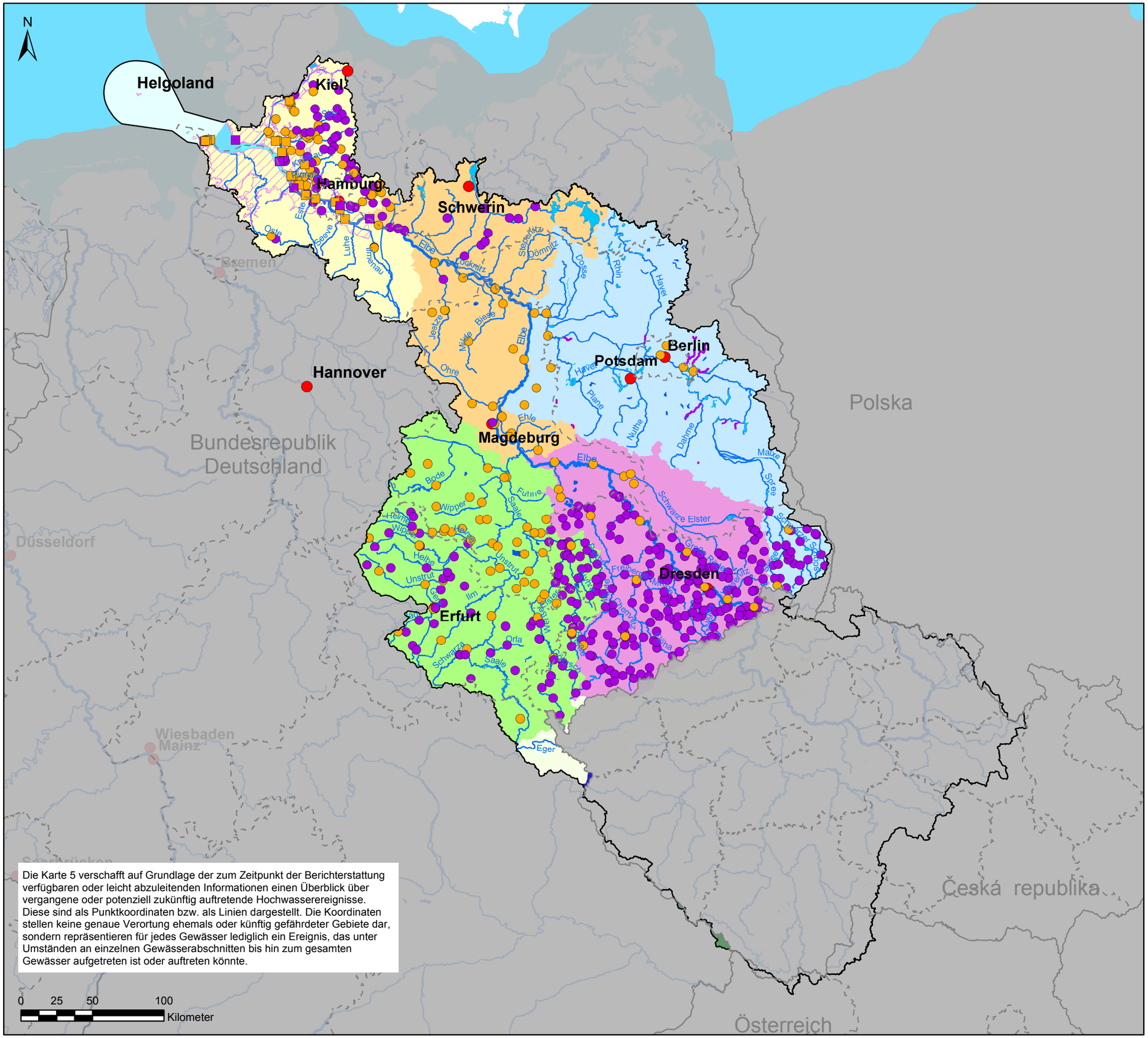

Die Karte 5 verschafft auf Grundlage der zum Zeitpunkt der Berichterstattung verfügbaren oder leicht abzuleitenden Informationen einen Überblick über vergangene oder potenziell zukünftig auftretende Hochwasserereignisse. Diese sind als Punktkoordinaten bzw. als Linien dargestellt. Die Koordinaten stellen keine genaue Verortung ehemals oder künftig gefährdeter Gebiete dar, sondern repräsentieren für jedes Gewässer lediglich ein Ereignis, das unter Umständen an einzelnen Gewässerabschnitten bis hin zum gesamten Gewässer aufgetreten ist oder auftreten könnte.

0 25 50 100 Kilometer

vergangene Hochwasserereignisse

- Hochwasser an Küstengebieten durch eindringendes Meerwasser
- Hochwasser von oberirdischen Gewässern
- Hochwasser von oberirdischen Gewässern

zukünftige Hochwasserereignisse

- Hochwasser an Küstengebieten durch eindringendes Meerwasser
- Hochwasser von oberirdischen Gewässern
- Hochwasser von oberirdischen Gewässern
- Flussgebietseinheit Elbe
- Behördensitz
- Staatsgrenzen
- Länder- / Bezirksgrenzen *
- Küstengebiet
- bedeutende Fließgewässer**
- bedeutende Seen
- Übergangsgewässer
- Küstengewässer

Koordinierungsräume

- Tideelbe
- Havel
- Mittlere Elbe / Elde
- Saale
- Mulde-Elbe-Schwarze Elster
- Eger und Untere Elbe
- Berounka
- Obere Moldau

* Die Landesgrenze und damit die Zuständigkeiten der Länder Schleswig-Holstein und Niedersachsen ist im Bereich des Elbetrichters ab Höhe Einmündung des Nord-Ostsee-Kanals (Brunsbüttel) in Richtung Nordsee unklar.
** Aufgrund der Darstellung eines reduzierten Gewässernetzes ist eine Zuordnung aller Hochwasserereignisse zu einem Gewässer nicht in jedem Fall gewährleistet.

Datenquellen
Fachdaten:
Zuständige Behörden in der Flussgebietseinheit Elbe

Bayern, Berlin, Brandenburg, Hansestadt Hamburg, Mecklenburg-Vorpommern, Niedersachsen, Sachsen, Sachsen-Anhalt, Schleswig-Holstein, Thüringen

Basisdaten:
This product includes geographical data licensed from European National Mapping Agencies. © EuroGeographics

ATKIS(R), DLM1000; Copyright © Bundesamt für Kartographie und Geodäsie, 2003

Realisierung:
bfg Bundesanstalt für Gewässerkunde
FGG ELBE

WasserBLICK
Stand: 23. Nov. 2011

Karte 5