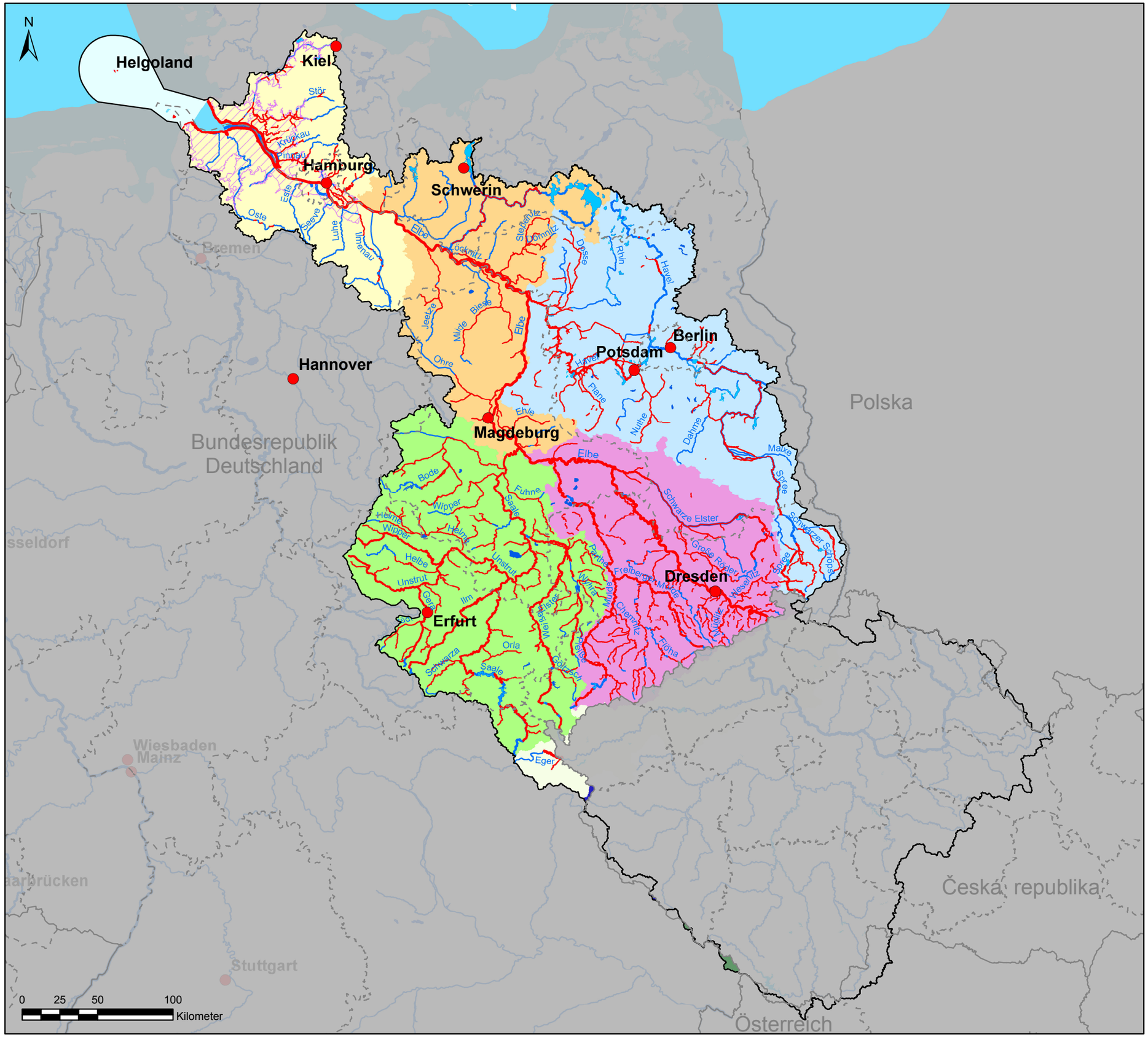

Flussgebietsgemeinschaft Elbe
Karte der Gewässerabschnitte, für die ein potenziell signifikantes Hochwasserrisiko nach Art. 5 oder Art.13 (1) a) besteht, bzw. für welche ein Beschluss nach Art. 13 (1) b) HWRM-RL gefasst wurde

- Potenzielle Hochwasserrisikogebiete
- Flussgebietseinheit Elbe
- Behördensitz
- Staatsgrenzen
- Länder- / Bezirksgrenzen *
- Küstengebiet
- bedeutende Fließgewässer
- bedeutende Seen
- Küstengewässer
- Übergangsgewässer

Koordinierungsräume

- Tideelbe
- Havel
- Mittlere Elbe / Elde
- Saale
- Mulde-Elbe-Schwarze Elster
- Eger und Untere Elbe
- Berounka
- Obere Moldau

* Die Landesgrenze und damit die Zuständigkeiten der Länder Schleswig-Holstein und Niedersachsen ist im Bereich des Elbetrichters ab Höhe Einmündung des Nord-Ostsee-Kanals (Brunsbüttel) in Richtung Nordsee unklar.

Datenquellen
Fachdaten:
Zuständige Behörden in der Flussgebietseinheit Elbe

Bayern, Berlin, Brandenburg, Hansestadt Hamburg, Mecklenburg-Vorpommern, Niedersachsen, Sachsen, Sachsen-Anhalt, Schleswig-Holstein, Thüringen

Basisdaten:
This product includes geographical data licensed from European National Mapping Agencies. © EuroGeographics

ATKIS(R), DLM1000; Copyright © Bundesamt für Kartographie und Geodäsie, 2003

Realisierung:
bfg Bundesanstalt für Gewässerkunde
FGG ELBE

Wasser BLICK
Stand: 23. Nov. 2011

Karte 7