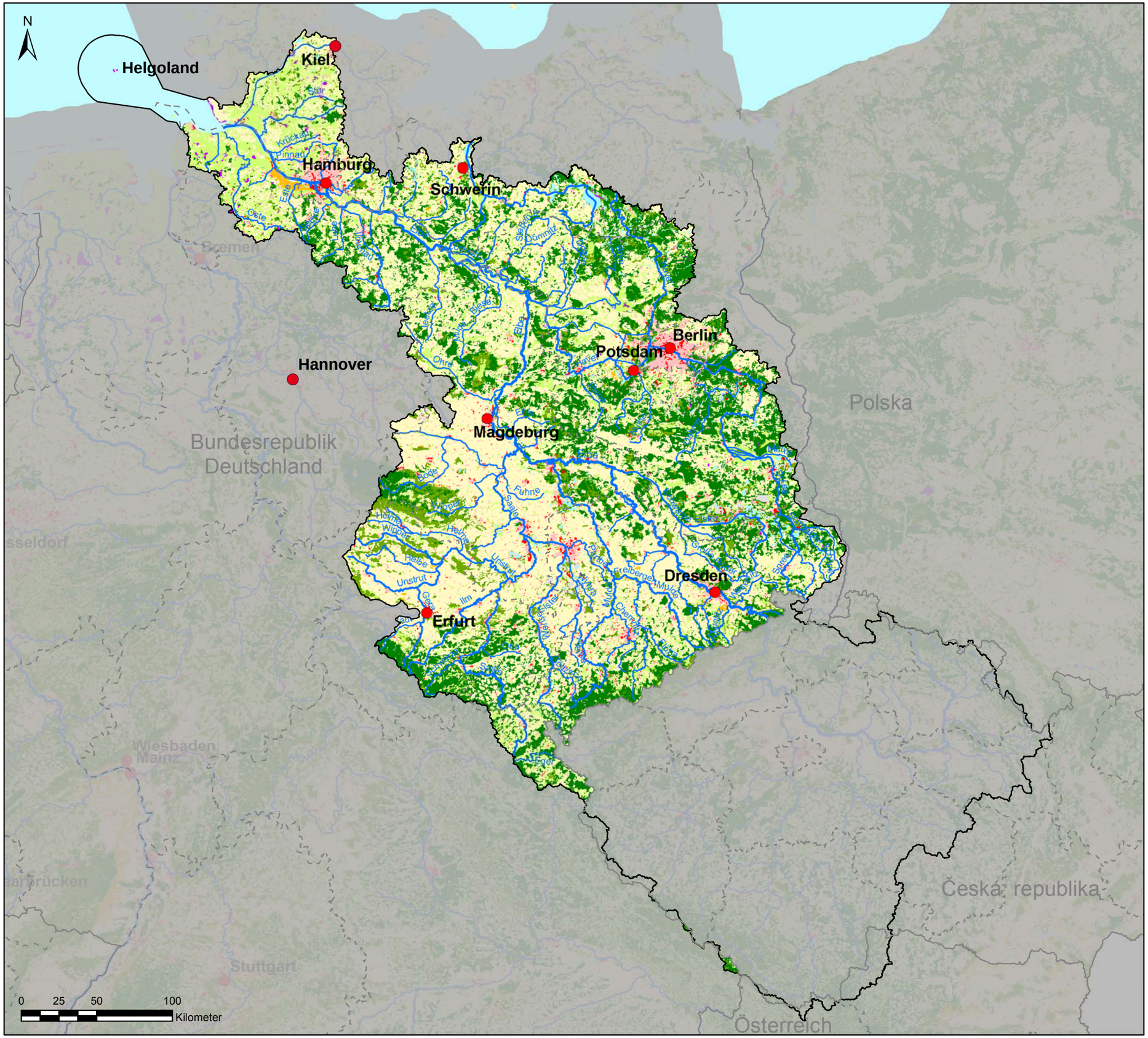

Flussgebietsgemeinschaft Elbe
Karte der Flächennutzung
(nach Art. 4 (2) a) HWRM-RL)

- bedeutende Fließgewässer
- Staatsgrenzen
- Länder- / Bezirksgrenzen *
- Flussgebietseinheit Elbe
- Behördensitz

Bodenbedeckung nach CORINE Land Cover 2006

- dicht bebaute Siedlungsflächen
- locker bebaute Siedlungsflächen
- Freiflächen
- Ackerland
- Dauerkulturen
- Grünland
- Laub- und Mischwald
- Nadelwälder
- Feuchtflächen
- offene Wasserflächen
- Meere

* Die Landesgrenze und damit die Zuständigkeiten der Länder Schleswig-Holstein und Niedersachsen ist im Bereich des Elbetrichters ab Höhe Einmündung des Nord-Ostsee-Kanals (Brunsbüttel) in Richtung Nordsee unklar.

Datenquellen
Fachdaten:
Zuständige Behörden in der Flussgebietseinheit Elbe

Bayern, Berlin, Brandenburg, Hansestadt Hamburg, Mecklenburg-Vorpommern, Niedersachsen, Sachsen, Sachsen-Anhalt, Schleswig-Holstein, Thüringen

Basisdaten:
This product includes geographical data licensed from European National Mapping Agencies.
© EuroGeographics
ATKIS(R), DLM1000; Copyright © Bundesamt für Kartographie und Geodäsie, 2003
Bodenbedeckung nach CORINE Land Cover (Reklassifikation gemäß Hydrologischer Atlas von Deutschland, 2003)

Realisierung:
bfg Bundesanstalt für Gewässerkunde
FGG ELBE
WasserBLICK
Stand: 23. Nov. 2011
Karte 4