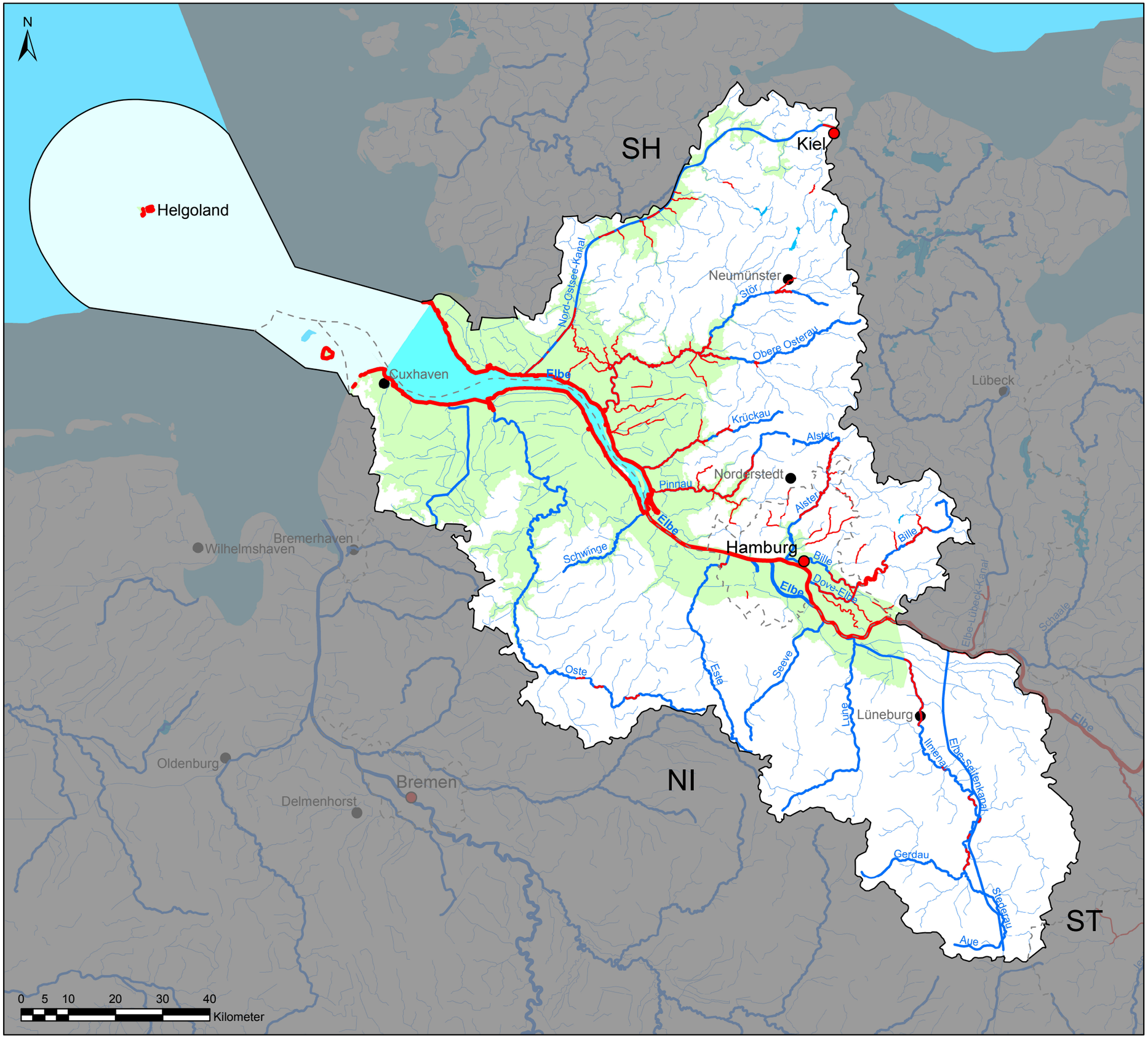

Flussgebietsgemeinschaft Elbe
Koordinierungsraum Tideelbe
Karte der Gewässer/Gewässerabschnitte
nach Art. 4/5, Art. 13 (1) a)
bzw. Art. 13 (1) b) HWRM-RL

Potenzielle Hochwasserrisikogebiete

- Artikel 4/5
- Artikel 13 (1) a)
- Artikel 13 (1) b)

- Grenze des Koordinierungsraumes
- Behördensitz
- Städte > 50.000 Einwohner
- Staatsgrenzen
- Ländergrenzen *
- Küstengebiet
- Fließgewässer
- Übergangsgewässer
- Seen
- Küstengewässer

* Die Landesgrenze und damit die Zuständigkeiten der Länder Schleswig-Holstein und Niedersachsen ist im Bereich des Elbetrichters ab Höhe Einmündung des Nord-Ostsee-Kanals (Brunsbüttel) in Richtung Nordsee unklar.

Datenquellen
Fachdaten:
Zuständige Behörden in der Flussgebietseinheit Elbe

Bayern, Berlin, Brandenburg, Hansestadt Hamburg, Mecklenburg-Vorpommern, Niedersachsen, Sachsen, Sachsen-Anhalt, Schleswig-Holstein, Thüringen

Basisdaten:
This product includes geographical data licensed from European National Mapping Agencies. © EuroGeographics

ATKIS(R), DLM1000; Copyright © Bundesamt für Kartographie und Geodäsie, 2003

Realisierung:
bfg Bundesanstalt für Gewässerkunde
FGG ELBE
WasserBLICK
Stand: 23. Nov. 2011
Karte 6a