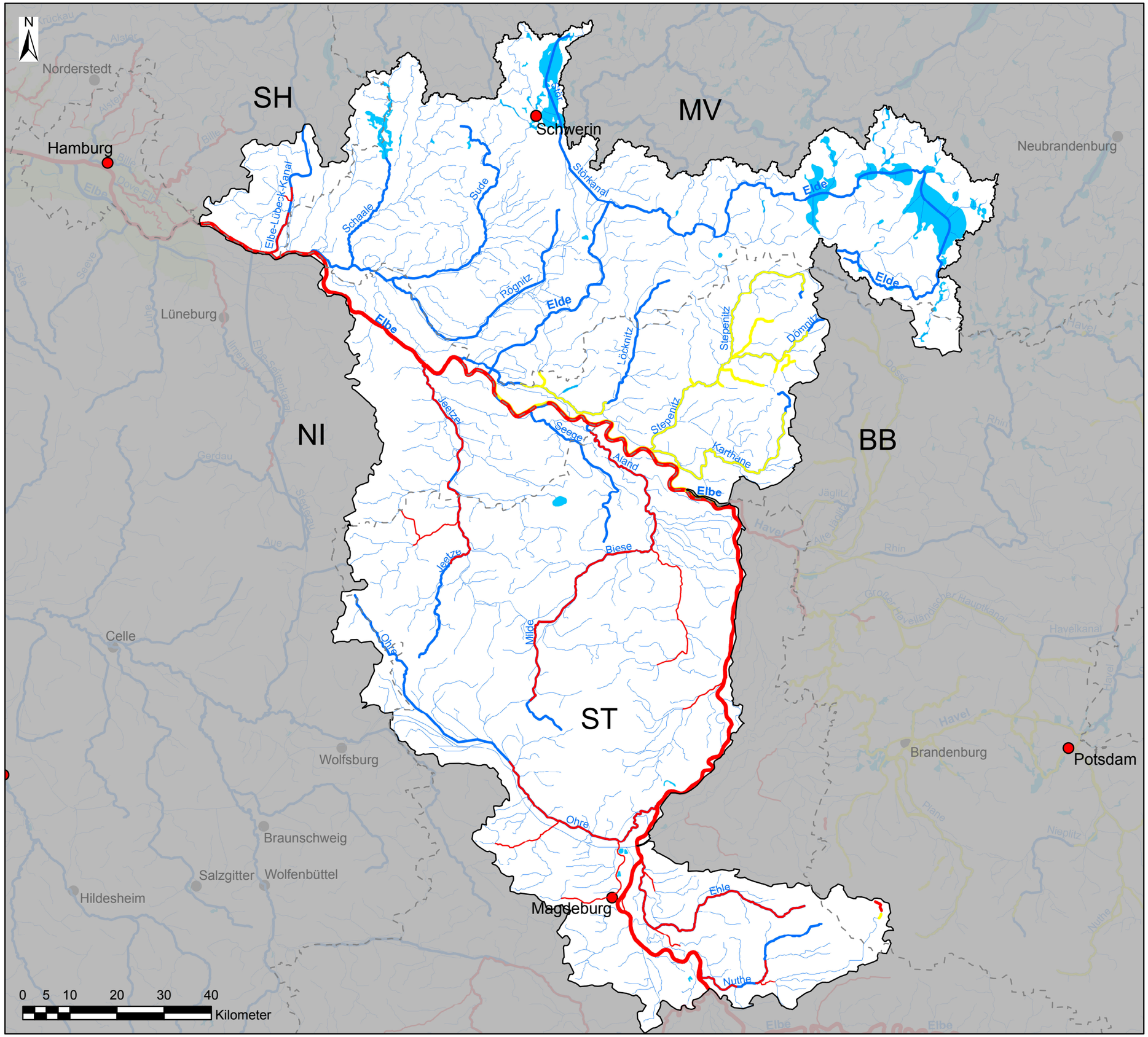

Flussgebietsgemeinschaft Elbe
Koordinierungsraum Mittlere Elbe / Elde
Karte der Gewässer/Gewässerabschnitte
nach Art. 4/5, Art. 13 (1) a)
bzw. Art. 13 (1) b) HWRM-RL

Potenzielle Hochwasserrisikogebiete

- Artikel 4/5
- Artikel 13 (1) a)
- Artikel 13 (1) a)

- Grenze des Koordinierungsraumes
- Behördensitz
- Städte > 50.000 Einwohner
- Staatsgrenzen
- Länder- / Bezirksgrenzen
- Fließgewässer
- Seen

Datenquellen
Fachdaten:
Zuständige Behörden in der Flussgebietseinheit Elbe

Bayern, Berlin, Brandenburg, Hansestadt Hamburg, Mecklenburg-Vorpommern, Niedersachsen, Sachsen, Sachsen-Anhalt, Schleswig-Holstein, Thüringen

Basisdaten:
This product includes geographical data licensed from European National Mapping Agencies. © EuroGeographics

ATKIS(R), DLM1000; Copyright © Bundesamt für Kartographie und Geodäsie, 2003

Realisierung:
bfg
Bundesanstalt für Gewässerkunde
FGG ELBE
WasserBLICK
Stand: 23. Nov. 2011

Karte 6c